

Informativo

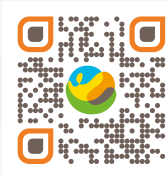

JUNIO 2026

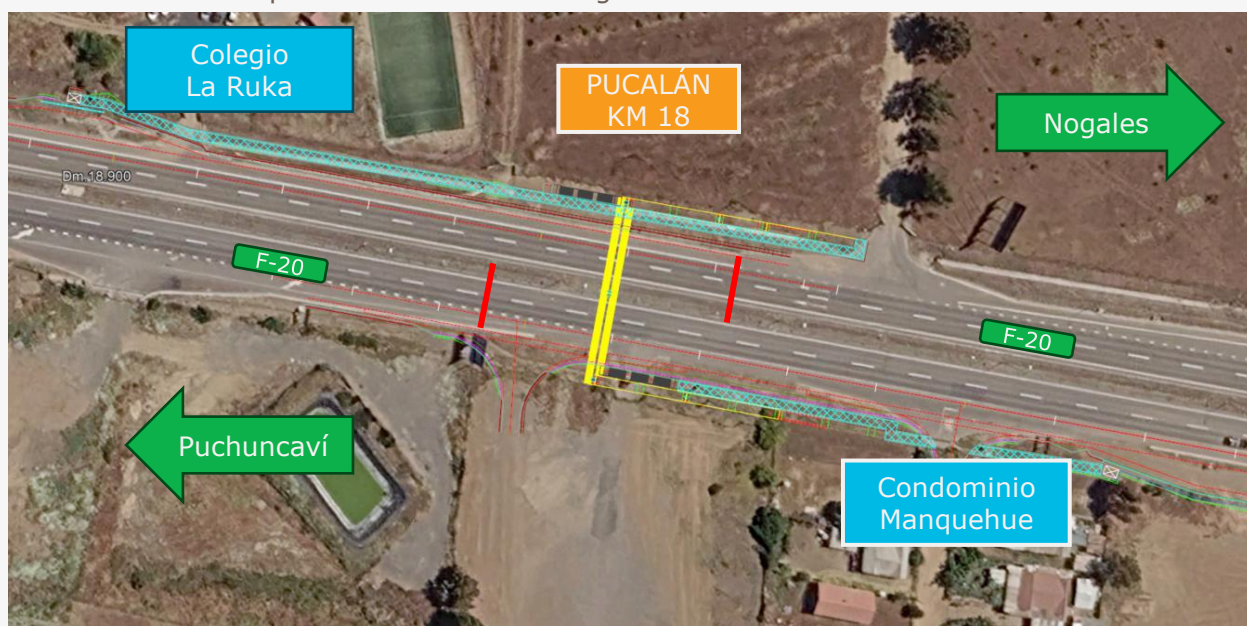

INSTALACIÓN DE VIGAS TRANSVERSALES – CONTENCIÓN TEMPORAL

La **Sociedad Concesionaria Nuevo Camino Nogales–Puchuncaví** presenta el Plan de Gestión de Tráfico para la Instalación de Vigas en el sector de Pucalán kilómetro 18.



Se presenta la nueva Gestión de Tránsito, mediante la cual se establece la segregación y canalización de los flujos vehiculares en el sector de Pucalán, kilómetro 18. La implementación de esta medida obedece a los trabajos de instalación de vigas transversales en el sector de la nueva pasarela peatonal.

Para la correcta ejecución de las maniobras de posicionamiento e instalación de los equipos, se realizará una contención vehicular temporal en el área de intervención.

 **Fecha:** Sábado 20 junio.
 **Duración:** 10 minutos.

Agradecemos su comprensión y paciencia durante este proceso de construcción.

Para más información:

600 006 2005 | www.nogalespuchuncavi.cl | @CaminoNP