

Informativo



15 de enero de 2026

FASE 2 DESVÍO SECTOR AGRÍCOLA KM 3,3

La Sociedad Concesionaria Nuevo Camino Nogales-Puchuncaví informa que, en fecha **20 de enero de 2026**, se dará inicio a la **Fase 2 de dobles calzadas**, la cual contempla la intervención de la vialidad en la pista con dirección **Nogales - Puchuncaví**, desde el KM 3,3 hasta KM 4,6.

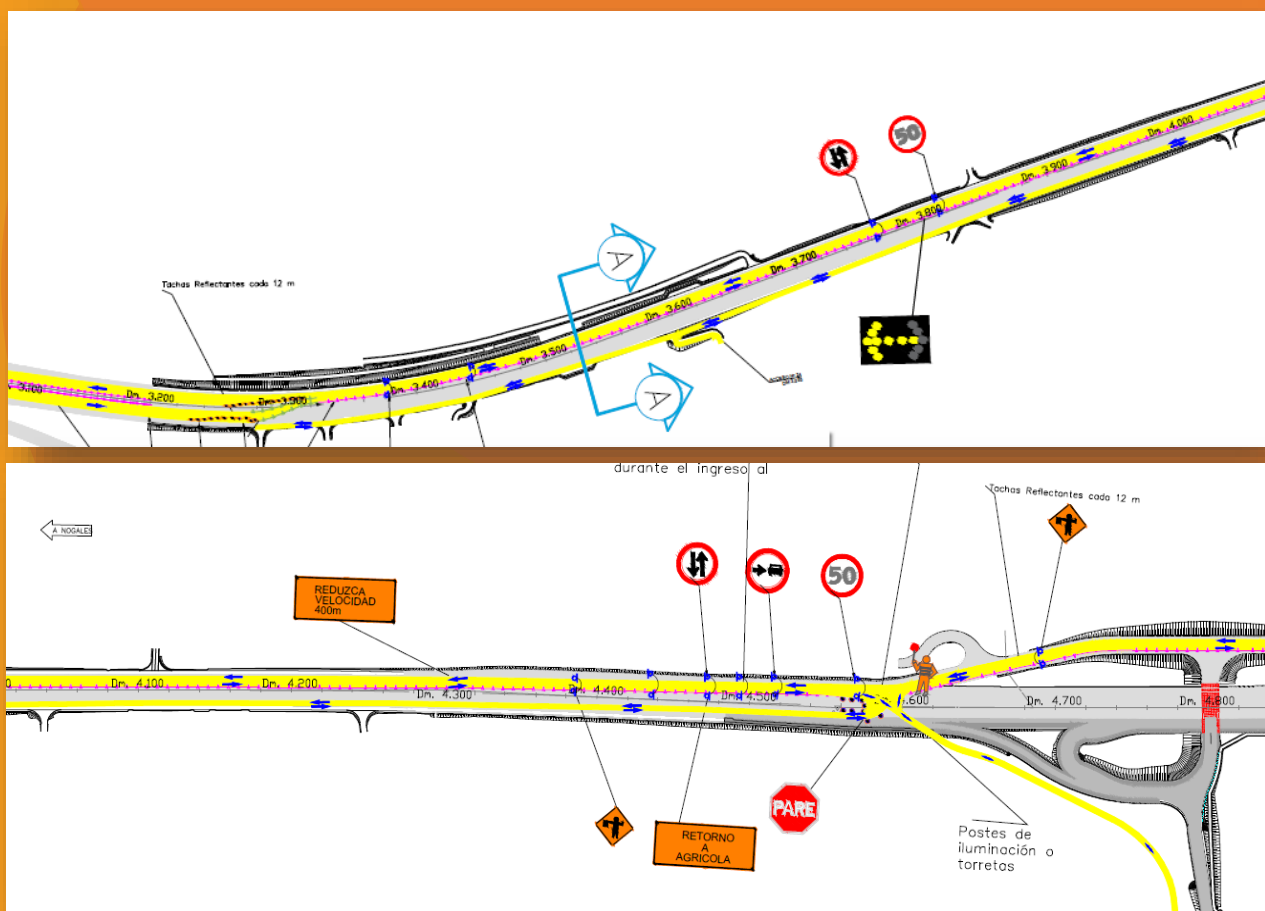

Fecha inicio aproximada: 20 de enero 2026



Duración: 1 semana

⚠ Manténgase atento a las señales de tránsito para garantizar la seguridad y evitar accidentes en la ruta.

Agradecemos su comprensión y paciencia durante este proceso de construcción

Para más información: