

Informativo



15 de diciembre de 2025

INTERRUPCIÓN TEMPORAL DE SUMINISTRO ELÉCTRICO SECTOR PUCALÁN

La Sociedad Concesionaria Nuevo Camino Nogales-Puchuncaví informa a la comunidad que se realizará una **desconexión programada del suministro eléctrico** en el **sector Pucalán**, debido a trabajos de mejoras en las redes de distribución de la compañía eléctrica.

Esta interrupción es necesaria para ejecutar las obras en condiciones de seguridad tanto para los trabajadores como para los usuarios del sector.

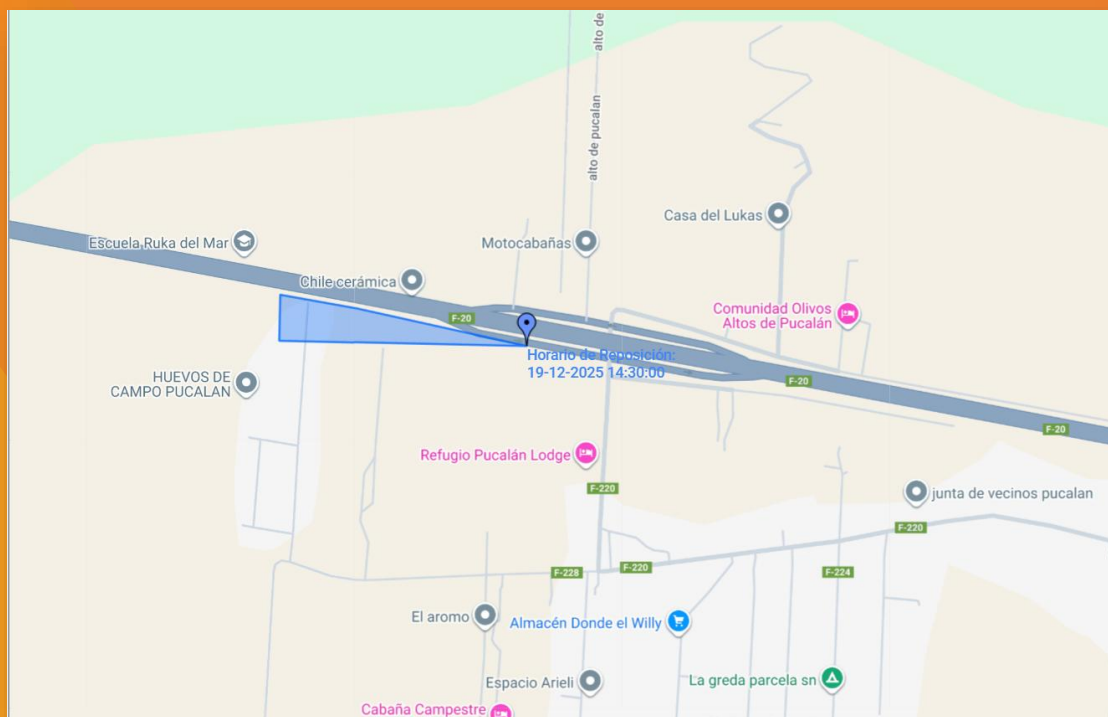

 Fecha: Viernes 19 de diciembre de 2025

 Horario: Desde las 10:30 - 14:30 hrs.

Agradecemos su comprensión y paciencia

durante este proceso de construcción

Para más información: